ОМВД по Константиновскому району

Орг.-штатная струтура на 1.01.2013 года

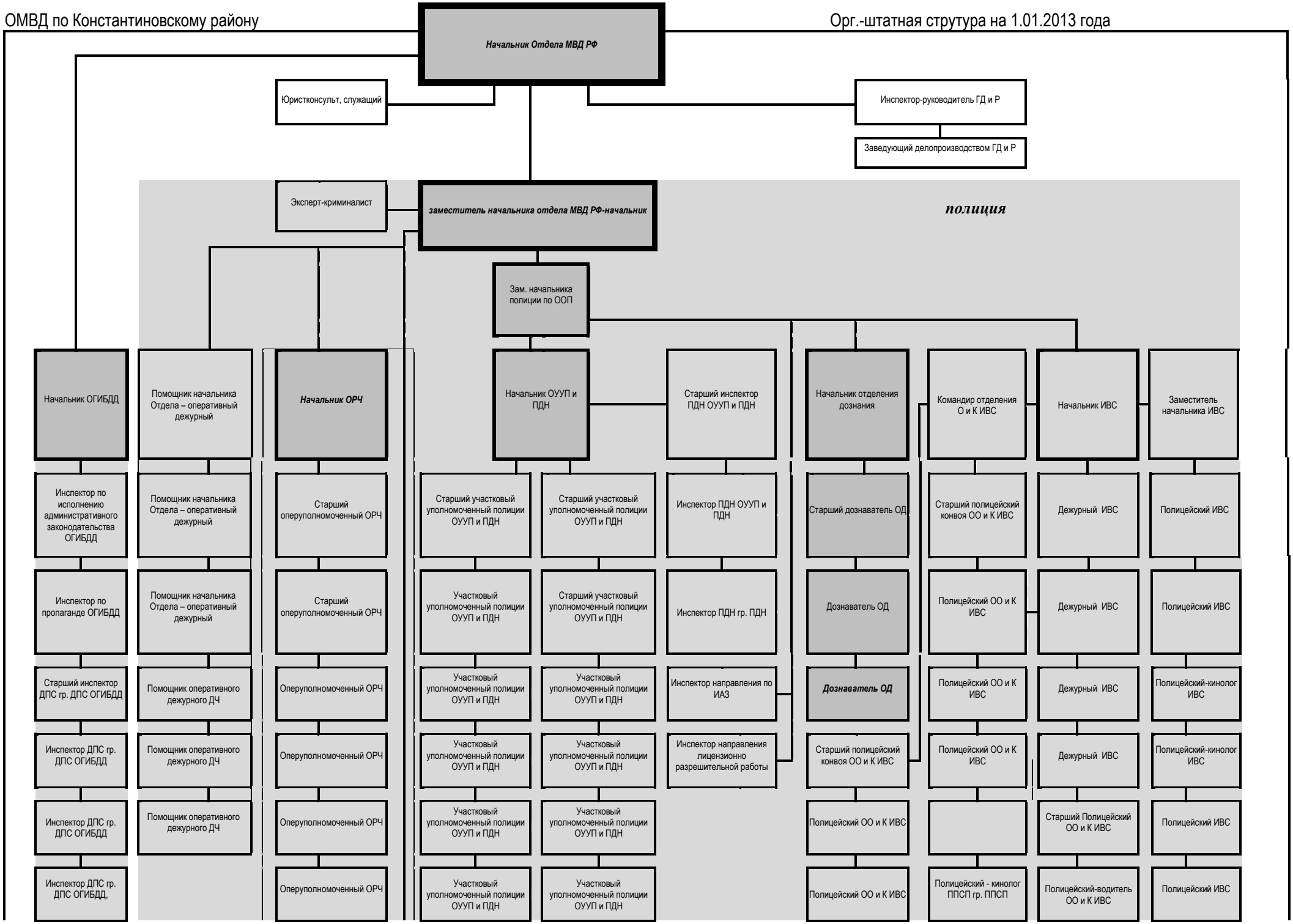

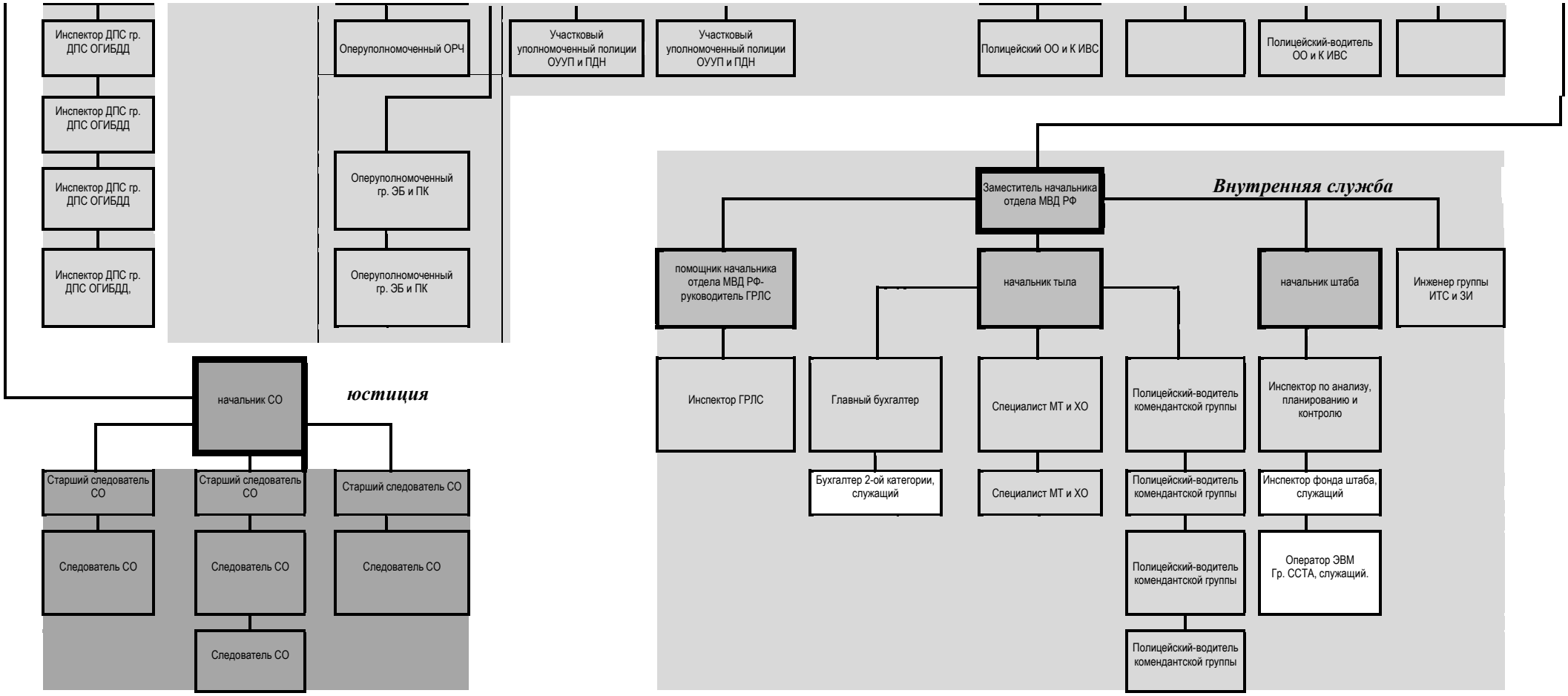
Инспектор ДПС гр. ДПС ОГИБДД
Инспектор ДПС гр. ДПС ОГИБДД
Инспектор ДПС гр. ДПС ОГИБДД
Инспектор ДПС гр. ДПС ОГИБДД,
Оперуполномоченный ОРЧ
Оперуполномоченный гр. ЭБ и ПК
Оперуполномоченный гр. ЭБ и ПК
Участковый уполномоченный полиции ОУУП и ПДН
Участковый уполномоченный полиции ОУУП и ПДН
Полицейский ОО и К ИВС
Полицейский-водитель ОО и К ИВС
Внутренняя служба
Заместитель начальника отдела МВД РФ
помощник начальника отдела МВД РФ- руководитель ГРЛС
начальник тыла
начальник штаба
Инженер группы ИТС и ЗИ
Инспектор ГРЛС
Главный бухгалтер
Специалист МТ и ХО
Полицейский-водитель комендантской группы
Инспектор по анализу, планированию и контролю
Бухгалтер 2-ой категории, служащий
Специалист МТ и ХО
Полицейский-водитель комендантской группы
Инспектор фонда штаба, служащий
Полицейский-водитель комендантской группы
Оператор ЭВМ Гр. ССТА, служащий.
Полицейский-водитель комендантской группы
юстиция
начальник СО
Старший следователь СО
Старший следователь СО
Старший следователь СО
Следователь СО
Следователь СО
Следователь СО
Следователь СО